

**NÚMERO: 150395**

**Padrão:** Fluoreto 100 mg/L (ppm)  
**Código Produto:** IF100V  
**Data de Expedição:** 12/2024  
**Densidade (20 °C):** 0,9984 g/mL  
**Fabricante:** Quimlab Produtos de Química Fina Ltda.

**Número de Lote:** F24H0396L  
**Validade:** 12 meses  
**Matriz:** Água  
**Condutividade (25 °C):** 521 µS/cm

**Valor Certificado:** 100,0 mg/L +/- 0,6 mg/L

### 1 – Informações

Este padrão consiste de uma solução de fluoreto, preparada a partir da diluição de solução de 1000 mg/L certificada, obtida pela dissolução do fluoreto de sódio (NaF) com teor > 99% em água tipo I (> 18 MΩ.cm). É destinado principalmente para uso em calibração ou para controle de qualidade em análises por cromatografia de íons (IC), potenciometria com eletrodo íon seletivo (ISE) e espectrofotometria. Esta solução apresenta condutividade de 527 µS/cm +/- 6 µS/cm a 25°C.

### 2 – Incertezas

A incerteza calculada é dada pela seguinte expressão:  $U = (2 u_c)$

Onde  $u_c$  é a incerteza combinada calculada de acordo com o Guia para a Expressão da Incerteza de Medição, ISBN 85-07-00251-X, 3ª Ed. INMETRO (2003). O valor de U reportado corresponde a duas vezes o desvio padrão das incertezas combinadas, associadas a fatores gravimétricos, volumétricos, pureza do sal e incerteza do padrão NIST utilizado.

### 3 – Rastreabilidade

Este padrão é rastreado gravimetricamente e volumetricamente a Rede Brasileira de Calibração (RBC), sendo sua concentração verificada pela utilização de padrão secundário ou primário diretamente rastreado ao NIST através da utilização de métodos titulométricos, gravimétricos ou qualquer outro que permita a sua comparação. A concentração deste padrão é rastreada ao SRM 84L NIST por metodologia de troca iônica.

### 4 – Utilização

Recomenda-se que todas as diluições deste padrão sejam feitas com água tipo I, utilizando-se balanças, pipetas ou vidrarias calibradas. A conversão de unidade mg/L para mg/g é obtida pela fórmula  $C/(d \times 1000)$ , onde C = Concentração em mg/L e d = densidade em g/mL.

A perda de água por transpiração pela parede do frasco é de aproximadamente 0,2% por ano, se mantido fechado e armazenado em condições de temperatura ambiente entre 15°C e 30°C.

**Este certificado restringe-se apenas ao número de lote fornecido.**

### 5 – Aprovação

Data de aprovação: 12/2024

Elaborado por: Samara Minussi Rodrigues – Técnica Assistente – CRQ 044102063 – 4ª Região

*Samara Minussi Rodrigues*

Aprovado por: Msc. Nilton Pereira Alves Granado – Responsável Técnico – CRQ 04428809 – 4ª Região

*Nilton P. A. Granado*

Anexo:

Cromatograma

Padrão: Fluoreto 100 mg/L (ppm)

Número de Lote: F24H0396L

Código Produto: IF100V

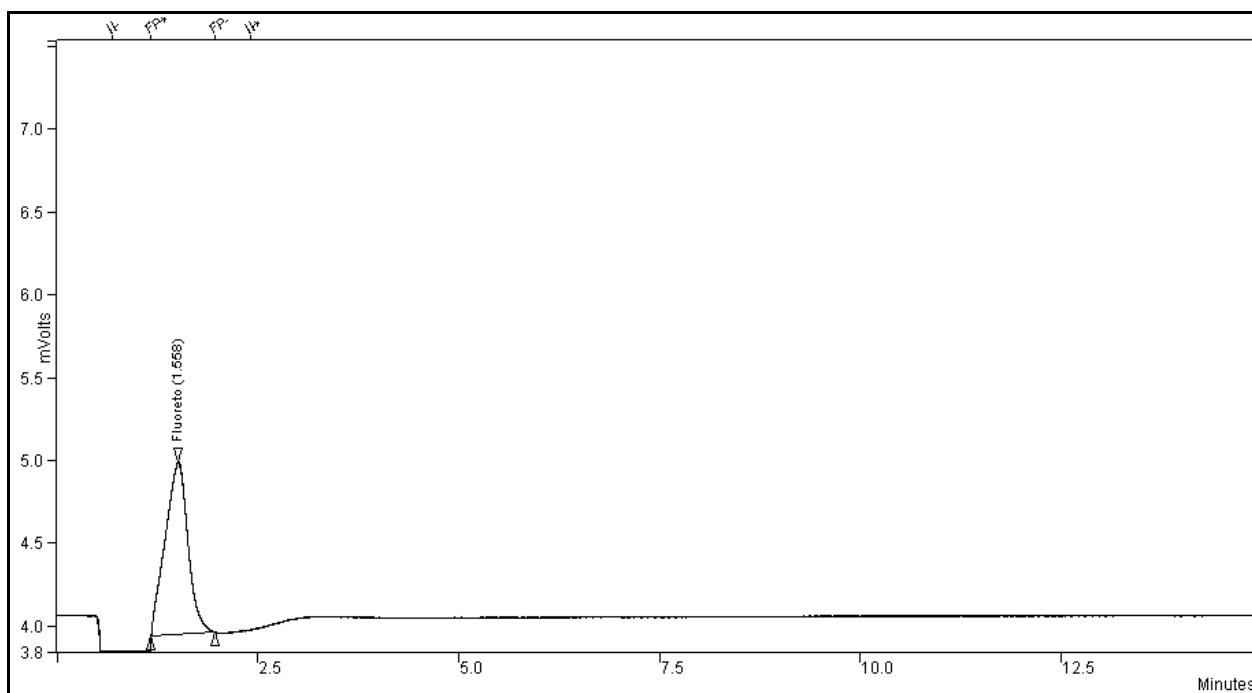

Equipamento: HPLC-IC Waters

Coluna: IC-Pak A 4.6 x 50 mm

Eluente: Borato de Sódio / Gluconato

Fluxo: 1 ml/min.

Temperatura Coluna: Não Aplicável

Volume Injetado: 200 µL

Concentração: 20 mg/L

Diluição: 5x