

NÚMERO: 093707

Padrão: Fosfato 1000 mg/L (ppm)
Código Produto: PEPO41000
Data de Expedição: 05/2019
Densidade (20 °C): 0,9992 g/mL
Fabricante: Quimlab Produtos de Química Fina Ltda.

Número de Lote: F19C0374E
Validade: 12 meses
Matriz: Água
Condutividade (25 °C): 1029 µS/cm

Valor Certificado: 1003 mg/L +/- 6 mg/L

1 – Informações

Este padrão consiste de uma solução de fosfato, preparada a partir da dissolução do fosfato de potássio (KH_2PO_4) de teor > 99 % em água tipo I (> 18 MΩ.cm). É destinado principalmente para uso em calibração ou para controle de qualidade em análises por cromatografia de íons (IC), colorimetria ou potenciometria com eletrodo íon seletivo (ISE). Esta solução apresenta condutividade de 1022 µS/cm +/- 11 µS/cm a 25°C.

2 – Incertezas

A incerteza calculada é dada pela seguinte expressão: $U = (2 u_c)$

Onde u_c é a incerteza combinada calculada de acordo com o Guia para a Expressão da Incerteza de Medição, ISBN 85-07-00251-X, 3ª Ed. INMETRO (2003). O valor de U reportado corresponde a duas vezes o desvio padrão das incertezas combinadas, associadas a fatores gravimétricos, volumétricos e incerteza do padrão NIST utilizado.

3 – Rastreabilidade

Este padrão é rastreado gravimetricamente ao NIST (NIST Test #: 822/275197-07), gravimetricamente e volumetricamente a Rede Brasileira de Calibração (RBC), sendo sua concentração verificada pela utilização de padrão secundário ou primário diretamente rastreado ao NIST através da utilização de métodos titulométricos, gravimétricos ou qualquer outro que permita a sua comparação. A concentração deste padrão foi analisada por titulação potenciométrica com NaOH padronizada com o SRM 84L NIST.

4 – Utilização

Recomenda-se que todas as diluições deste padrão sejam feitas com água tipo I, utilizando-se balanças, pipetas ou vidrarias calibradas. A conversão de unidade mg/L para mg/g é obtida pela fórmula $C/(d \times 1000)$, onde C = Concentração em mg/L e d = densidade em g/mL.

A perda de água por transpiração pela parede do frasco é de aproximadamente 0,2% por ano, se mantido fechado e armazenado em condições de temperatura ambiente entre 15°C a 30°C.

Este certificado restringe-se apenas ao número de lote fornecido.

5 – Aprovação

Data de aprovação: 05/2019

Elaborado por: Samara Minussi Rodrigues – Técnica Assistente – CRQ 044102063 – 4ª Região

Samara Minussi Rodrigues

Aprovado por: Msc. Nilton Pereira Alves Granado – Responsável Técnico – CRQ 04428809 – 4ª Região

Nilton P. A. Granado

Anexo:

Cromatograma

Padrão: Fosfato 1000 mg/L (ppm)

Número de Lote: F19C0374E

Código Produto: PEPO41000

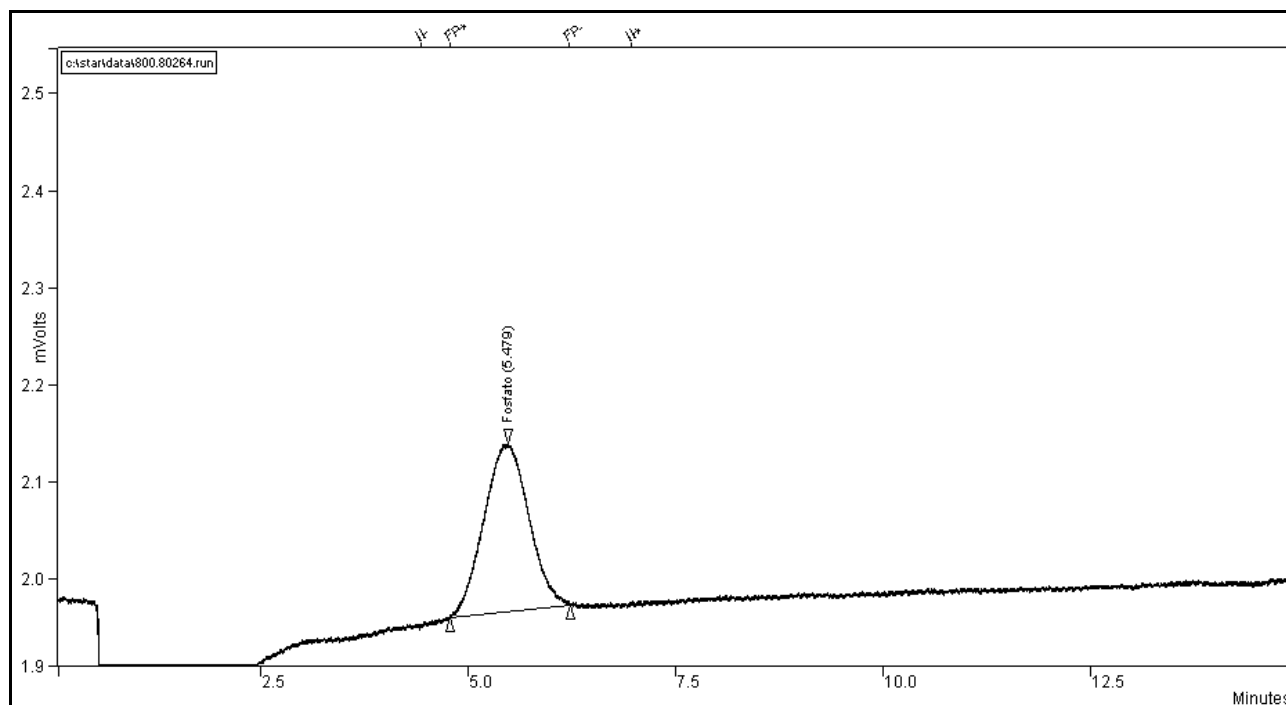

Equipamento: HPLC-IC Waters

Coluna: IC-Pak A 4.6 x 50 mm

Eluente: Borato de Sódio / Gluconato

Fluxo: 1 ml/min.

Temperatura Coluna: Não Aplicável

Volume Injetado: 200 µL

Concentração: 25 mg/L

Diluição: 40x